LOLITAS&L
summer 2014

# LOLITAS&L

*spring / summer 2014*

Summer Wind

The summer wind, came blowin in ~ from across the sea
It lingered there, so warm and fair ~ to walk with me
All summer long, we sang a song ~ and strolled on golden sand
Two sweethearts, and the summer wind

*Frank Sinatra*

Urbana, chic y moderna, así es la mujer que inspira la nueva colección de Lolitas&L para el verano 2014.

Como el clásico de The Lovin' Spoonful, "Summer in the city", la nueva propuesta de Lolitas&L es un homenaje a la estación estival. El color se convierte en protagonista de una colección en la que, los detalles y la búsqueda del difícil dúo compuesto por la comodidad y la tendencia, son el punto esencial de inspiración.

La paleta de color se amplia buscando el poder del cromatismo. La gama de los rosas, verdes esmeralda y azules turquesas se conjugan con estampados naif, para dar el contrapunto al gris y el negro.

Minivestidos y tops siguen siendo las piezas esenciales para la temporada estival. a la que se incorporan jumpsuits y una colección cápsula de chaquetas y cardigans en punto de verano.

Los "must" de la marca española, sus inconfundibles t-shirts, cobran fuerza y se erigen como una mini colección con personalidad propia, tanto por su motivos exclusivos y sus novedosos acabados, así como por la fusión tejidos, técnicas de impresión y aplicaciones.

Lolitas&L se afianza como una firma imprescindible en el universo de la moda femenina, capaz de aunar la faz más chic de la mujer actual, con el toque de comodidad de calle para el ritmo trepidante de la ciudad.

www.lolitasyl.com

# LOLITAS&L *spring / summer 2014*

Summer in the city
Hot town, summer in the city/ (...) Doesn't seem to be a shadow in the city

*~ The Lovin' Spoonful*

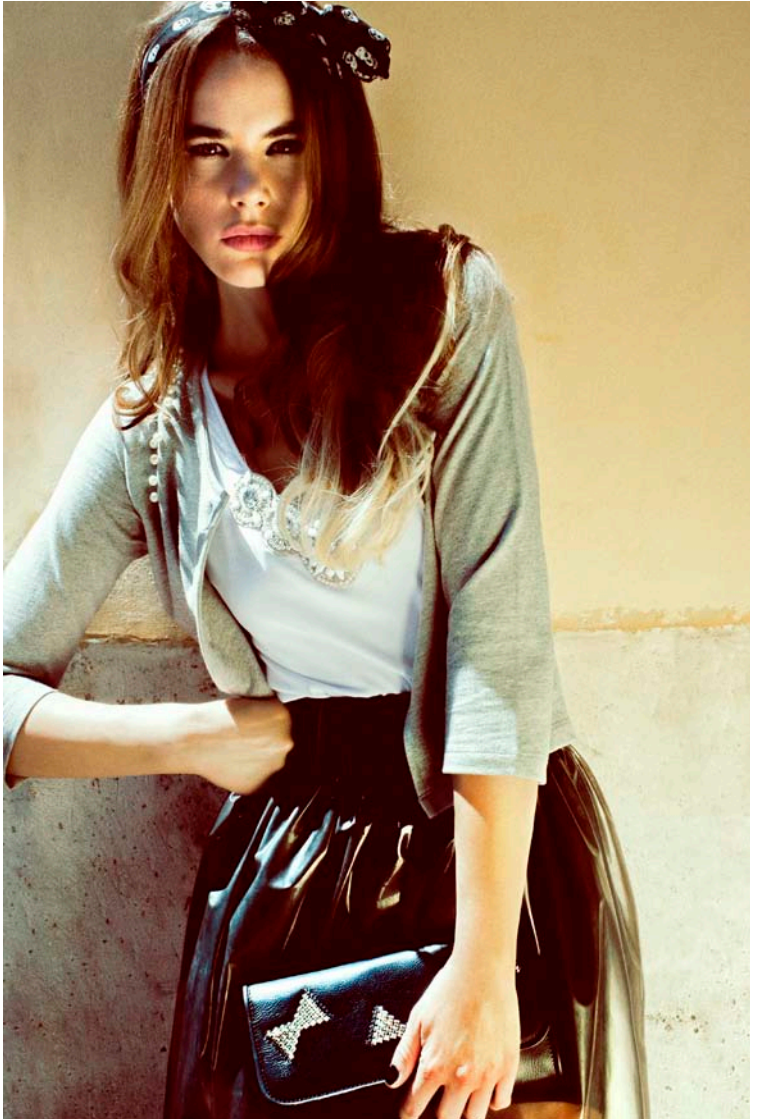

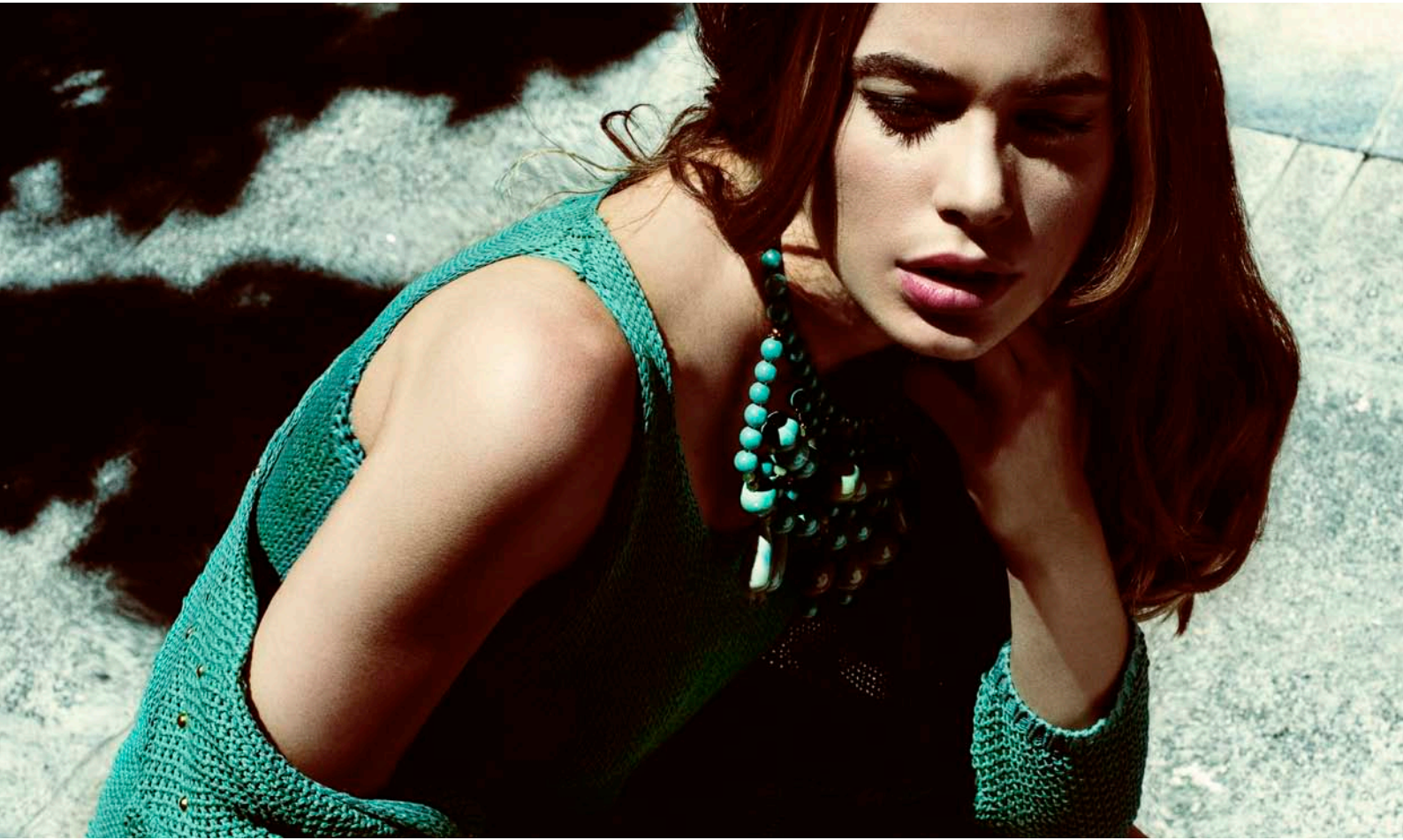

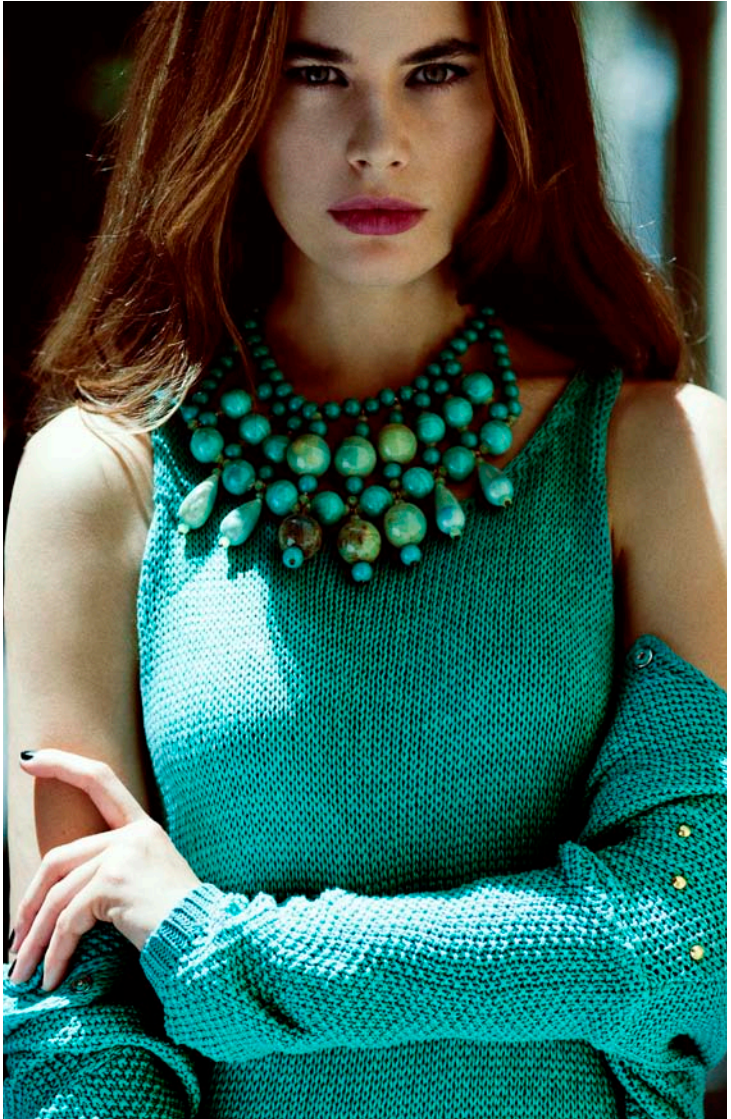

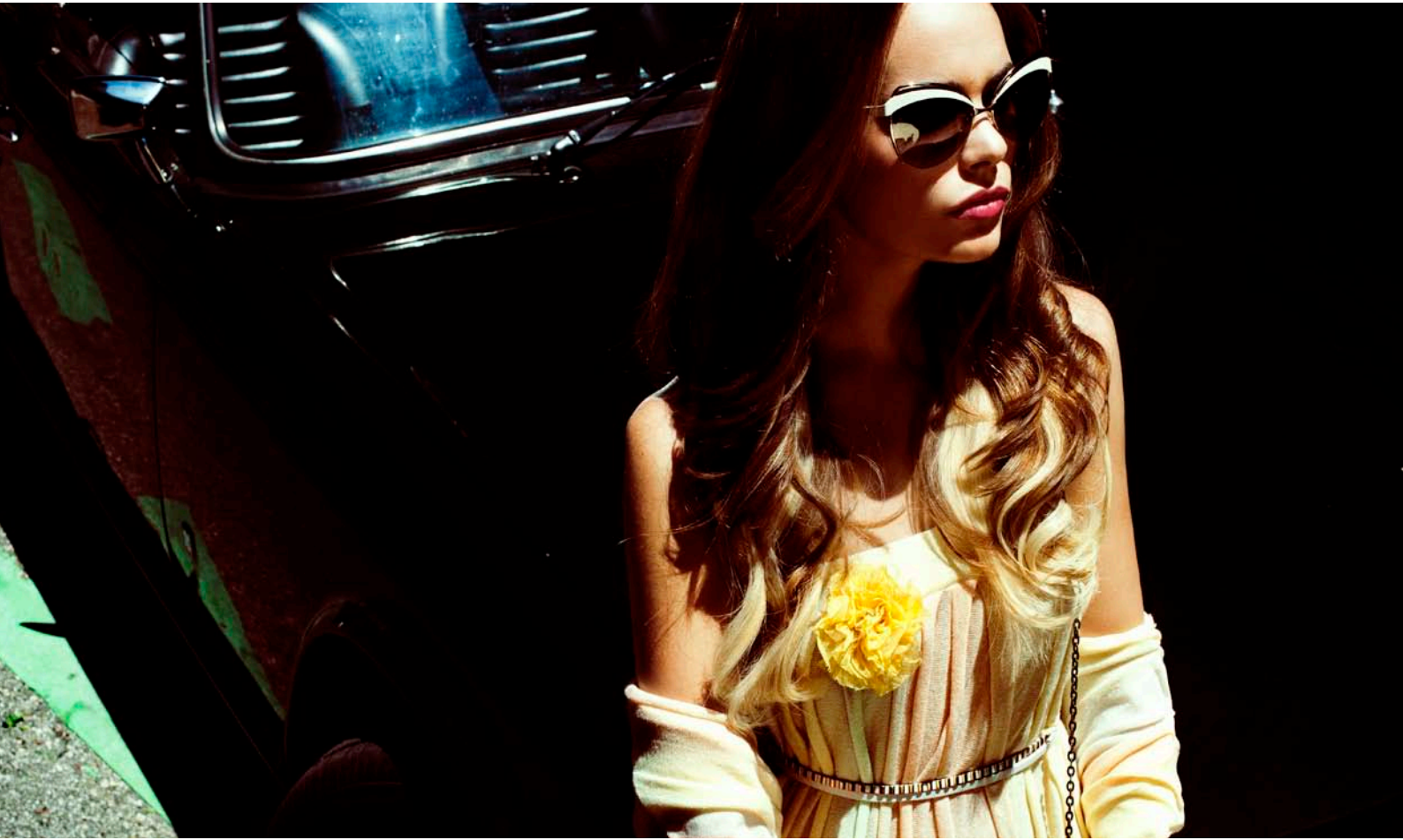

Summertime,
And the livin' is easy/Fish are jumpin'/And the cotton is high (...)

*George Gershwin*

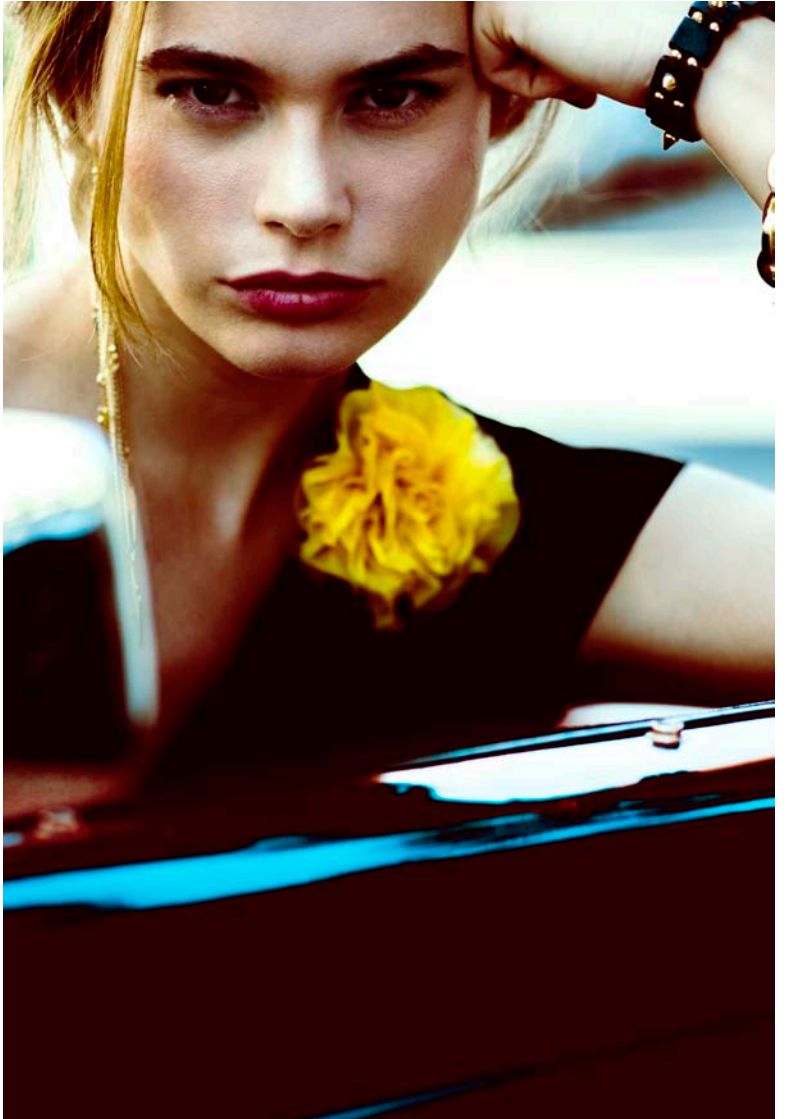

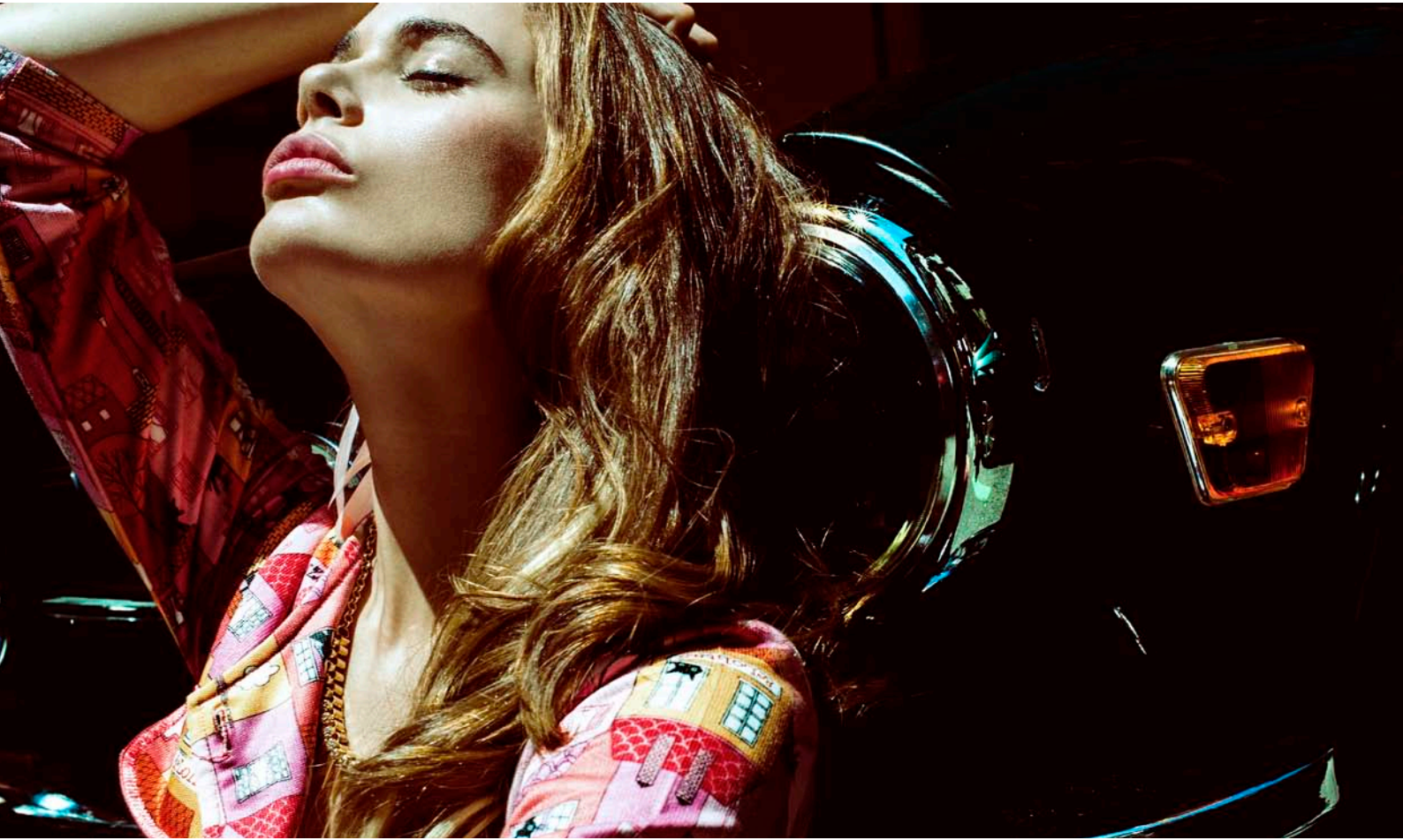

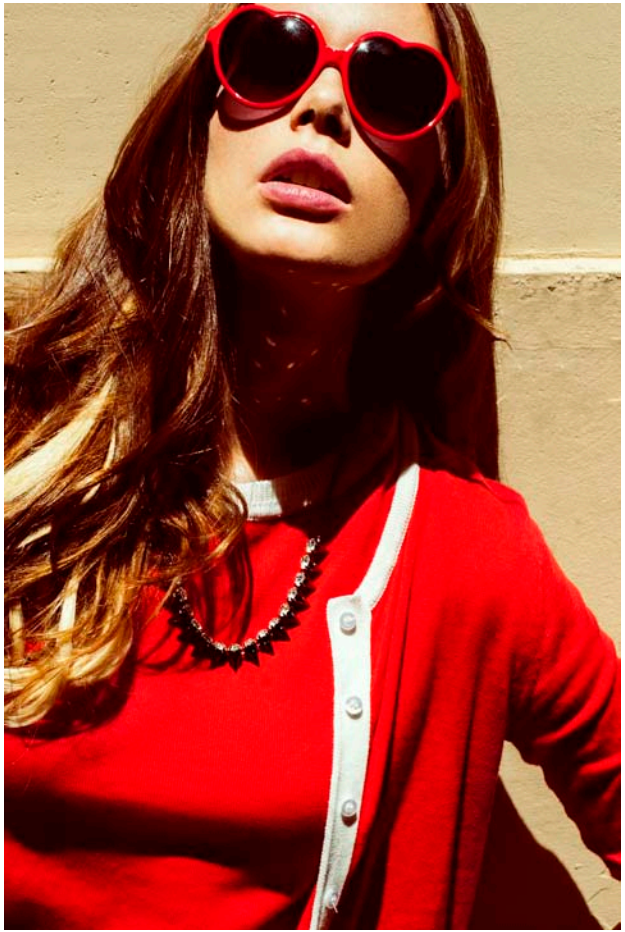

Dream
Is a Dress

A
Dream
Dress her
Designer Made
for success
love

Summertime sadness

Kiss me hard before you go
Summertime sadness
I just wanted you to know
That, baby, you're the best

I got my red dress on tonight
Dancing in the dark in the pale moonlight
Done my hair up real big beauty queen style
High heels off, I'm feeling alive

*Lana del Rey*

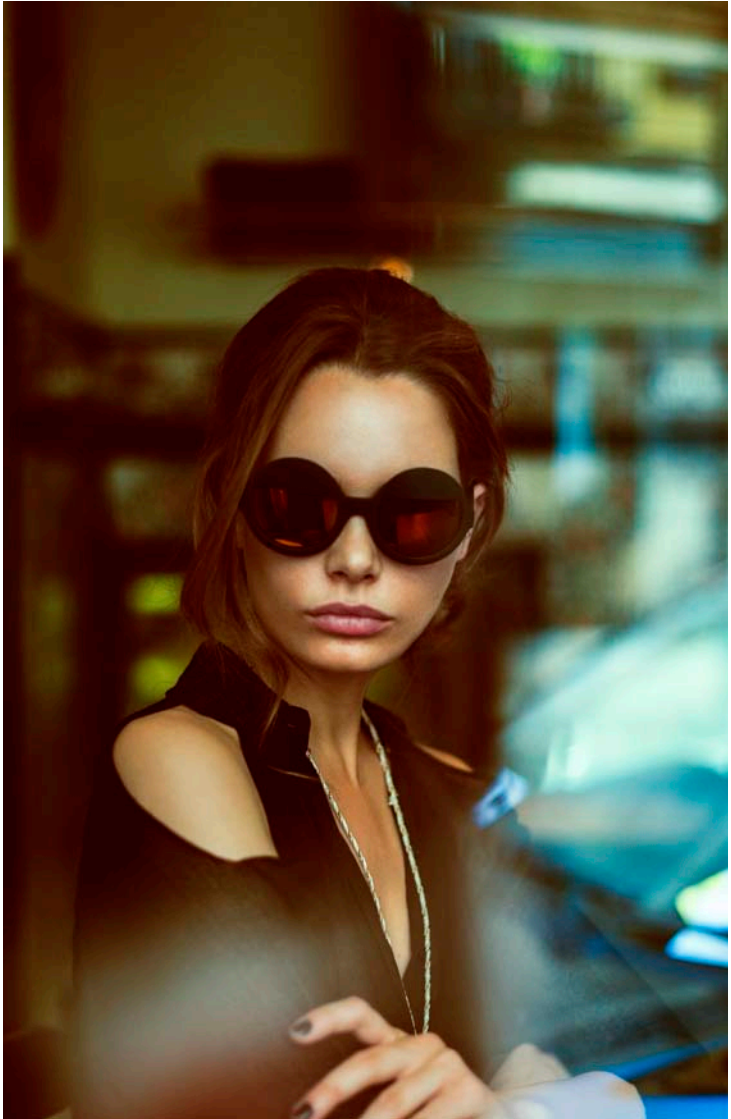

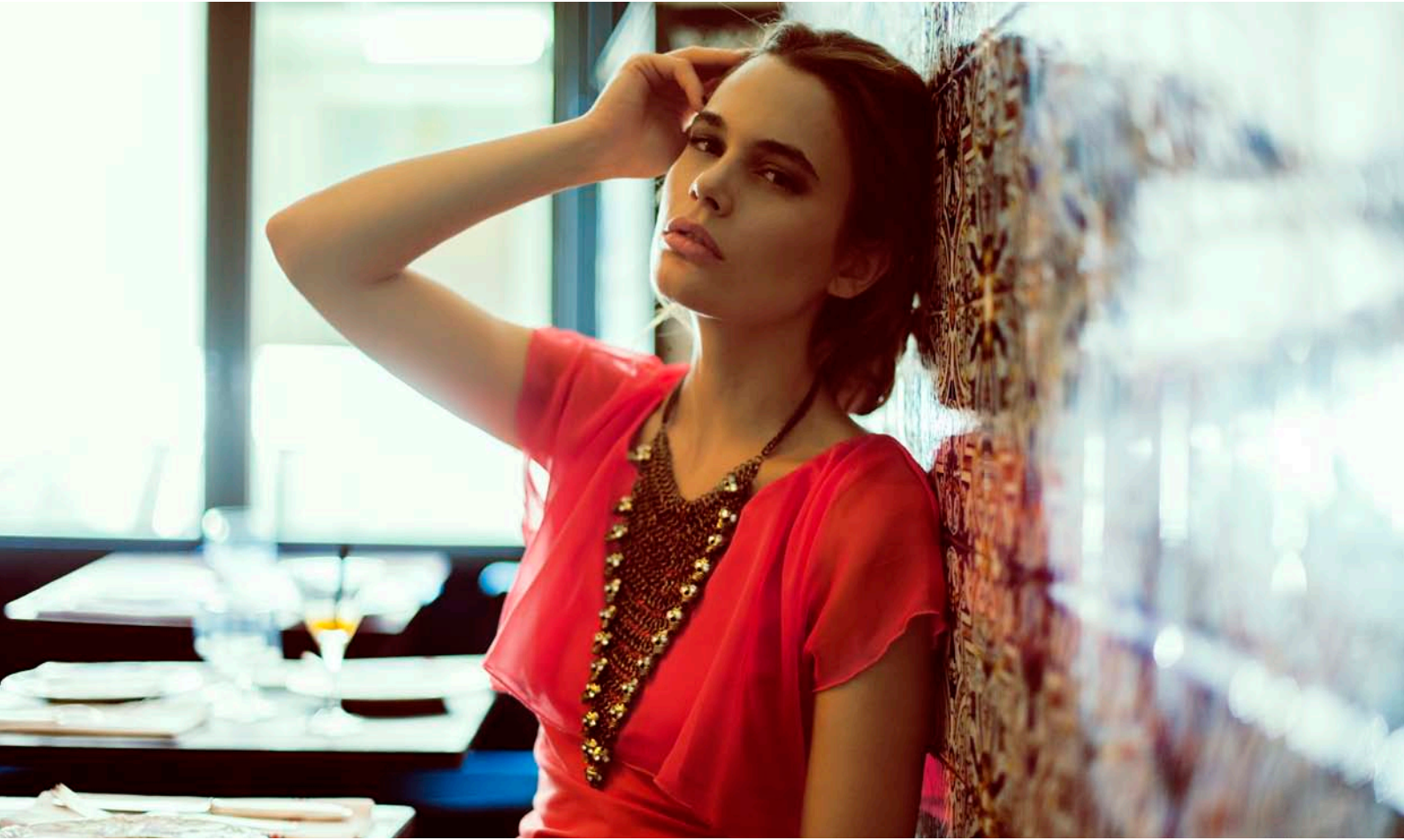

Summertime

Summertime, time, time,
child, the living's easy.
fish are jumping out
and the cotton, lord,
cotton's high, lord so high.

*Janis Joplin*

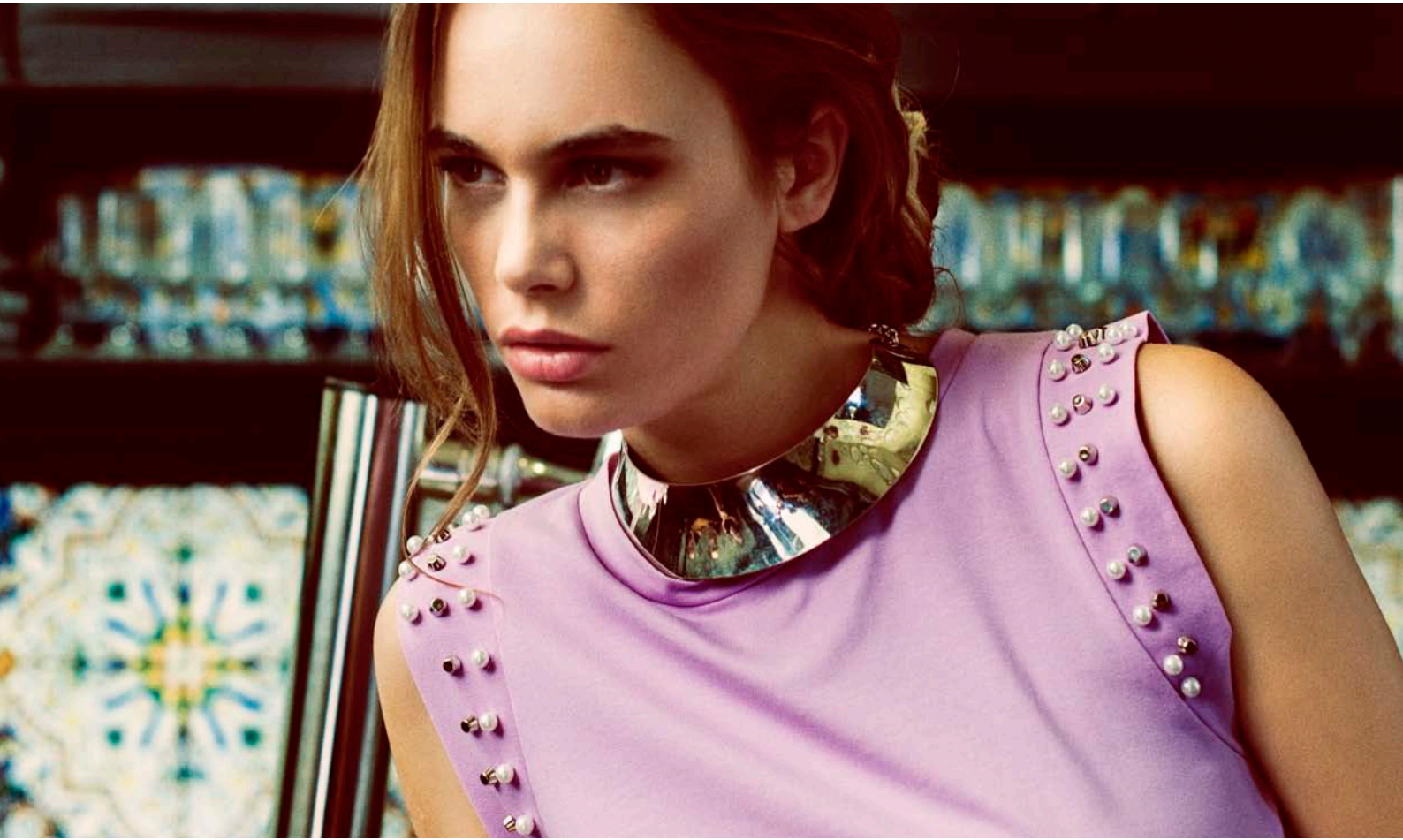

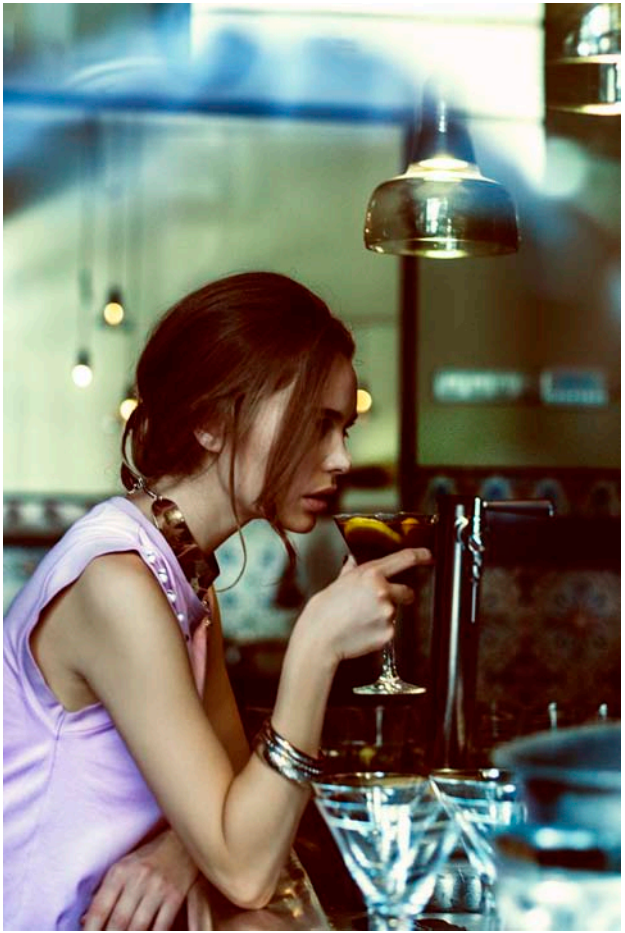

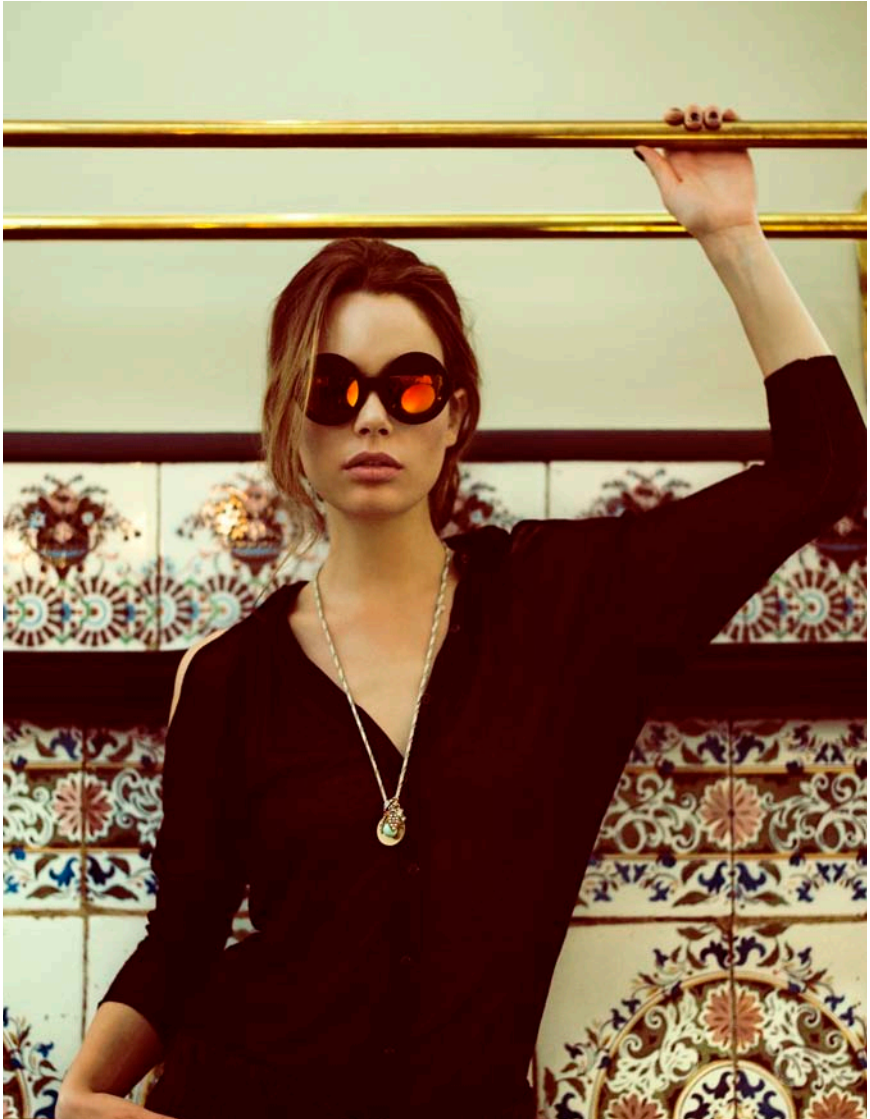

Mayo 2013
Madrid

Taberna Carmencita, *desde 1854*.

www.lolitasyl.com
facebook/lolitasyl

LOLITAS&L